ABRUZZO SERA
www.abruzzosera.it

# Chieti, torna il Festival Autori in Piazza con un’edizione imperdibile

3 Luglio 2024

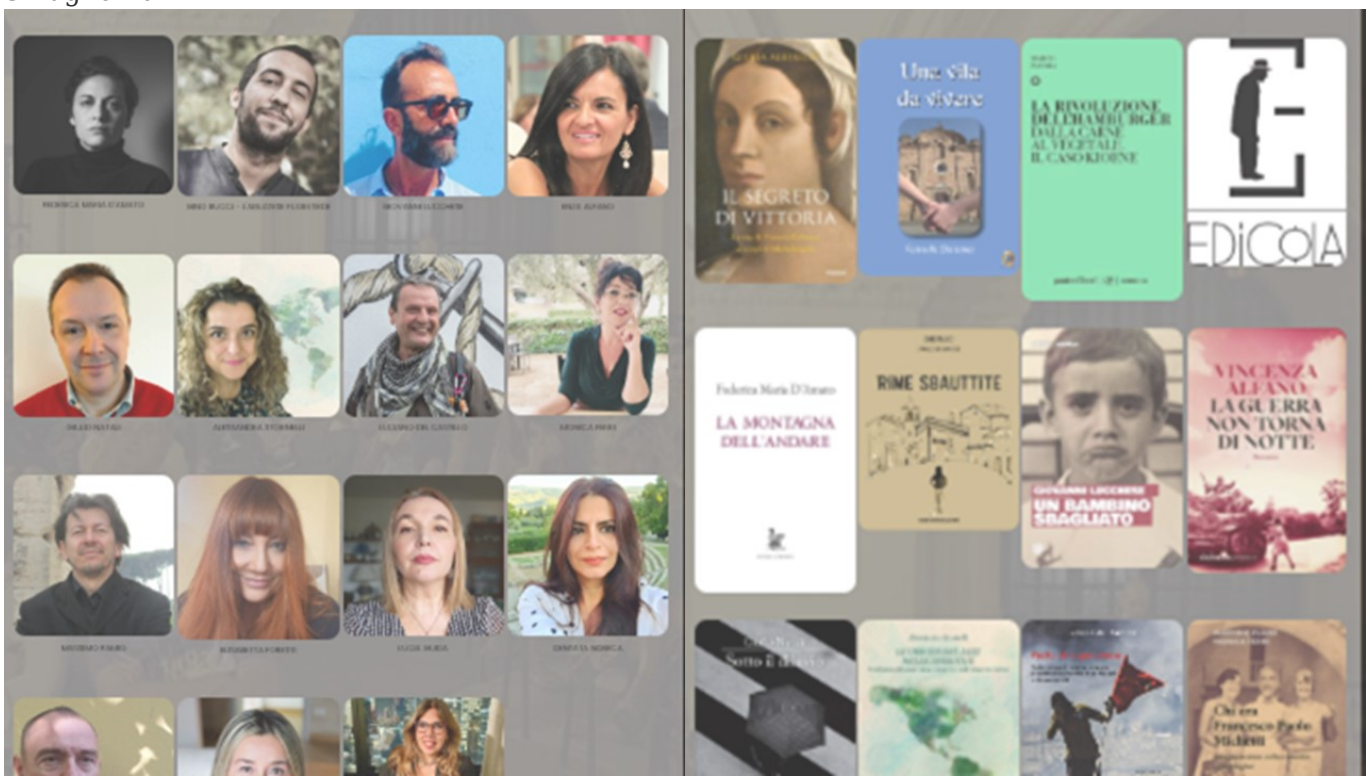


**Torna nell’estate 2024 il tanto atteso Festival Autori in Piazza.**
Nato nel 2016 con l’intento di motivare gli incontri, tra lettori e autori, musicisti, sceneggiatori e poeti con le persone, il Festival torna dopo un anno di silenzio e di sedimentazione perché a volte la qualità implica una pausa riflessione e il diniego a “voler uscire sempre e comunque” davanti al pubblico.
Di questo parere è il direttore artistico **Andrea Magno** che da sempre ha voluto per la manifestazione una formula diretta, spesso di dialogo, tra gli ospiti e chi ascolta.
*“Quando il mondo si ferma stantio ci sono due posti dove vado, spesso al mare specialmente quando è in tempesta, è strano ma mi ispira calma, ma spesso vado in libreria perché credo sia uno dei posti dove succedono più cose”* commenta **Magno** per *Abruzzosera.*
*“Sono molto felice di questa edizione che ha il sapore dell’incontro e della gioia che ne consegue”.*



Negli anni di programmazione, ha portato a Chieti autori ed eventi di grande successo e anche quest'anno, con il patrocinio e il contributo del Comune di Chieti e della Fondazione Banco di Napoli, ospiterà personaggi amati dal pubblico in in una delle piazze più belle di Chieti.
Negli anni, in collaborazione dell'amministrazione comunale Il Festival ha avuto diverse location: diversi anni in piazza G.B. Vico, nel 2019 a Chieti Scalo, nel 2020 alla Villa comunale nel 2022 a Pazza Malta.
L'edizione 2024 si svolgerà presso Largo Martiri della Libertà a Chieti e si svolge in collaborazione con l'A.p.s. **IL GIARDINO DELLE LETTURE PUBBLICHE ...e non solo**, l'associazione culturale **Libridine** e **Angelozzi Comunicazione.**

**Il programma**

**8 luglio dalle 20.30**

**GIULIA ALBERICO** – IL SEGRETO DI VITTORIA – PIEMME  dialoga con **TONITA DI NISIO**
**ROSSELLA BALSAMO** – UNA VITA DA VIVERE – QUID EDIZIONI dialoga con **LUCIANO PALUMBO**
**MARCO PANARA** – LA RIVOLUZIONE DELL'HAMBURGHER – POST EDITORI dialoga con **LUCIANO DI TIZIO**

**9 luglio dalle 20.30**

**EDICOLA EDICIONES** – PREMIO NAZIONALE TRADUZIONE CASE EDITRICI – **ALICE RIFELLI E PAOLO PRIMAVERA**
**FEDERICA MARIA D'AMATO** – LA MONTAGNA DELL'ANDARE – IANIERI dialoga con **ANDREA MAGNO**
**L'ABRUZZESE FUORI SEDE GINO BUCCI** – RIME SBAUTTITE – RICERCHE&REDAZIONI dialoga con **ANNALISA CASASANTA**

**10 luglio dalle 20.30**

**GIOVANNI LUCCHESE** UN BAMBINO SBAGLIATO – ARKADIA dialoga con **PARIDE PACI**
**ENZA ALFANO** LA GUERRA NON TORNA DI NOTTE – SOLFERINO dialoga con **PATRIZIA ANGELOZZI**
**GIULIO NATALI** SOTTO IL DILUVIO – CASTELVECCHI dialoga con **CATIA NAPOLEONE**

**11 luglio dalle 20.30**

**ALESSANDRA STORNELLI** LE ORIGINI DEL JAZZ NELLE AMERICHE Tradizioni afroamericane e repertori dell'America Latina – DAIMON EDIZIONI dialoga con **FABIO CIMINIERA**
**LUCIANO DEL CASTILLO** – PESTO ALLA GENOVESE – TEMPESTA EDITORE dialoga con **ANDREA MAGNO**
**MONICA FERRI E MASSIMO PAMIO** – CHI ERA FRANCESCO PAOLO MICHETTI – MONDO NUOVO

**12 luglio dalle 20.30**

**ELISABETTA FORESTI** – LA COLPA È NEI DETTAGLI – ALTER EGO dialoga con **KRISTINE MARIA RAPINO**
**LUCIA GUIDA** – OLTRE LA PORTA SOCCHIUSA – ARKADIA dialoga con **SILVIA ELENA DI DONATO**
**DENATA NDRECA** A NORD DELLE MIE COSTOLE – BERTONI dialoga con **ANDREA MAGNO**

**13 luglio dalle 20.30**

**PIERO MALAGOLI** – NEL RIMORSO CHE PROVEREMO – EDIZIONI SPARTACO dialoga con **CINZIA DI VINCENZO**
**ELEONORA MOLISANI** – ESISTO ANCH'IO! MITI MINORI PER CAPIRE IL PRESENTE – PSICHE

LIBRI dialoga con **FRANCESCA MARONE**
**FRANCESCA G. MARONE** – LE PENTITE – Les Flâneurs dialoga con **ELEONORA MOLISANI**